



00.395

Olympia  
College

School voor praktijkonderwijs, PrO-VMBO, VMBO-LWOO, Entree-MBO 1 en ISK



SCHOOLGIDS 2020 - 2021



# VOORWOORD

Beste leerlingen en ouders\*,



Voor u ligt de schoolgids van schooljaar 2020-2021 van het Olympia College. In deze schoolgids staan alle belangrijke zaken die u helpen om uw weg te vinden op onze school. Ook op onze website [www.olympia-college.nl](http://www.olympia-college.nl) kunt u veel informatie vinden. Als u na het lezen vragen, opmerkingen of suggesties heeft, vertel ze ons!

Op onze school - nummer 395 - aan de Olympiaweg mogen leerlingen *dromen*, worden ze uitgedaagd stappen te *durven* zetten en mogen ze vooral veel *doen*! Op het Olympia College leren leerlingen op hun eigen manier. Wij helpen ze daarbij met veel persoonlijke aandacht, goed te luisteren en goede afspraken te maken over wat er nodig is om steeds een stapje verder te komen. Zo geven we onze leerlingen de beste kansen op een mooie toekomst.

Leren gaat niet vanzelf, daar is moed voor nodig en de juiste begeleiding. Inzet van de leerling, betrokkenheid van de ouders en kwaliteit van het onderwijs zijn belangrijk voor een goed resultaat. Als we hier samen aan werken, wordt het een boeiend en leerzaam schooljaar. Wij hebben er alle vertrouwen in. We wensen iedereen een goed schooljaar toe.

Nadia Aarab, Saskia Scheffers en Marcel Verbij  
*Managementteam*



\* In onze gids hebben we het steeds over ouders. Met ouders bedoelen wij alle volwassenen die thuis de zorg voor de kinderen hebben.

# INHOUDSOPGAVE

<b>VOORWOORD</b>	<b>3</b>	<b>PRAKTISCHE ZAKEN</b>	<b>29</b>
		Veiligheid	29
<b>OVER ONZE SCHOOL</b>	<b>6</b>	Ouderavonden	30
Contact met school	6	Vakantierooster	30
Bereikbaarheid	7	Studiedagen	31
Begeleiding	8	Schoolkosten	31
		Verzekeringen & aansprakelijkheid	32
<b>HOE ZIET HET ONDERWIJS ERUIT? 12</b>		Medezeggenschap	33
Visie op onderwijs	12		
Toelating	13	<b>BIJLAGEN</b>	<b>35</b>
Doorstroom en uitstroom	14	1. Overzicht personeel	35
Stage en werkervaring	15	2. Schorsing of verwijdering	39
Opleidingsschema	16	3. Klachten	40
TOP Academie	18	4. Overzicht schoolkosten	41
Soorten onderwijs	19	5. Adressen en telefoon- nummers	42
Bewegingsonderwijs	21	6. Ruimte voor notities	45
Excursies	22		
Verhalenhuis Belvédère	23		
Open middagen	23		
<b>WAT ZIJN DE REGELS EN LESUREN? 25</b>			
Schoolregels	24		
Lesuren	25		
Afwezigheid leerling	25		
Sportkleding	26		
Verboden middelen	26		
Algemene verordening gegevensbescherming (AVG)	27		



Ik heb zin in het nieuwe schooljaar!  
Jij ook?

00.395  
L. van der  
L. van der

00.395  
Olym  
Colu

# OVER ONZE SCHOOL

Het Olympia College is een openbare school voor praktijkonderwijs, PrO-VMBO, VMBO-LWOO, Entree-MBO 1 en ISK. Op onze school zitten jongeren van 12 tot en met 18 jaar die ondersteuning nodig hebben bij het leren. We vinden het belangrijk dat iedereen zichzelf kan zijn. Iedereen doet ertoe en wordt geaccepteerd zoals hij of zij is, onafhankelijk van achtergrond en levensovertuiging.

Het Olympia College bereidt leerlingen voor om zo zelfstandig mogelijk deel te kunnen nemen aan de maatschappij. We houden rekening met de interesses en mogelijkheden van onze leerlingen. Elke leerling heeft namelijk talenten. We willen de talenten van onze leerlingen samen met hen ontdekken en ontwikkelen. Leerlingen krijgen dan ook veel persoonlijke aandacht. En we zorgen voor een veilige en prettige omgeving op school. Hierdoor komen leerlingen met plezier naar school en kunnen zij het beste uit zichzelf halen.

## CONTACT MET SCHOOL

De school is van maandag tot en met vrijdag van 8.00 tot 16.30 uur open.

Open van



tot



**De mentor is de eerste contactpersoon voor ouders.** Ouders kunnen altijd een afspraak maken met de mentor om zaken te bespreken. We verwachten wel dat de leerling ook bij dit gesprek aanwezig is. Wij praten namelijk graag met een leerling in plaats van over een leerling.



Alle medewerkers zijn bereikbaar via het telefoonnummer van de receptie op school (010-4835311). Als de docent niet aanwezig is of in de les zit, krijgt hij altijd een melding met het verzoek om contact te zoeken met de beller. Aan de administratie kunt u wijzigingen doorgeven in naam, adres, telefoonnummer en gezinssituatie van de leerling. Geeft u dan ook aan in welke klas de leerling zit.

Naast de mentor zijn andere belangrijke contactpersonen op onze school:

Rector

Drs. M. P. Smale

*Managementteam:*

Afdelingsleider onderbouw

Dhr. M. Verbij

Afdelingsleider bovenbouw

Mevr. S. Scheffers

Afdelingsleider ISK

Mevr. N. Aarab

## BEREIKBAARHEID

Bezoekadres

Olympiaweg 395  
3078 HT Rotterdam



Telefoonnummer

010-4835311

Postadres

Olympia College  
Postbus 9472

3007 AL Rotterdam



Website

[www.olympiacollege.nl](http://www.olympiacollege.nl)



E-mail

[info@olympiacollege.nl](mailto:info@olympiacollege.nl)

Bankrekening

NL66INGB0004460056

### Openbaar vervoer

RET-tramlijnen 2, 20 en 23

RET-bus 70

op loopafstand NS-station Lombardijen



Op [www.ret.nl](http://www.ret.nl) vindt u meer informatie over de bereikbaarheid van onze school met het openbaar vervoer.

## BEGELEIDING

Op het Olympia College worden leerlingen zo goed mogelijk begeleid. De medewerkers van onze school hebben allemaal een eigen taak in die begeleiding. Zo heeft elke leerling een heel netwerk van mensen om zich heen binnen school. Samen gaan wij ervoor het beste uit de leerling te halen. En proberen we de tijd op school zo leuk en leerzaam mogelijk te maken. Ook buiten de school zijn er verschillende mensen die ondersteuning kunnen bieden aan de leerlingen. In het onderstaande plaatje zie je een overzicht van alle verschillende begeleiders van onze leerlingen. De leerling staat centraal!

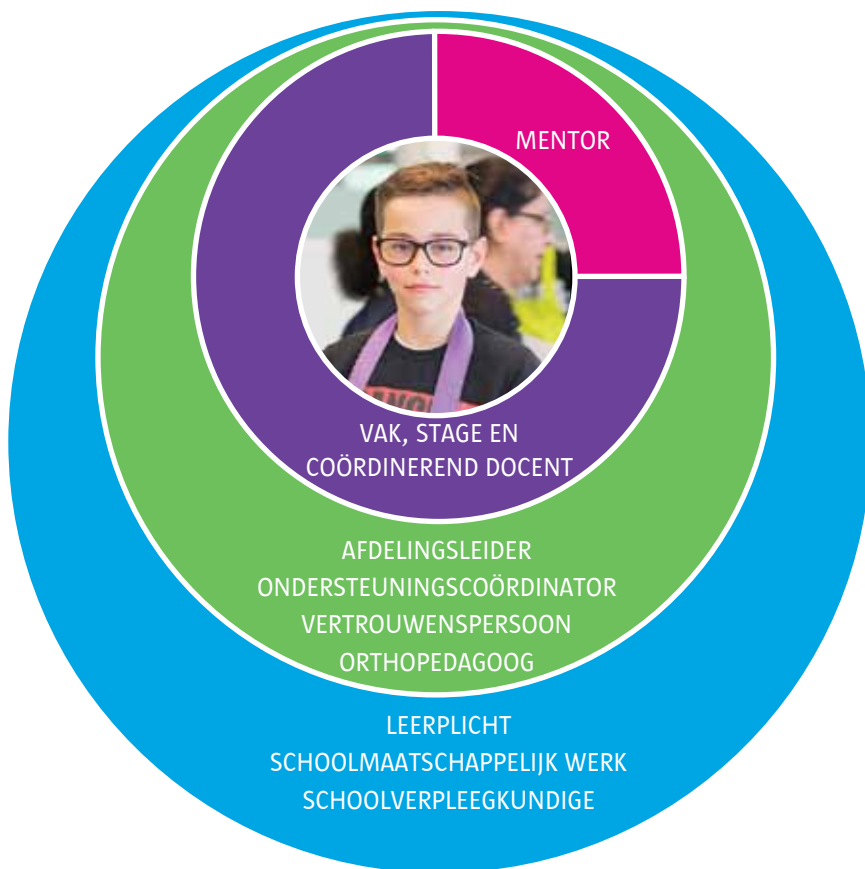



Hieronder geven we meer informatie over een aantal belangrijke begeleiders van de leerlingen.

### **MENTOR**

De mentor is het eerste aanspreekpunt voor leerlingen en ouders. De mentor heeft regelmatig een coachingsgesprek met de leerling waarin de voortgang, wensen voor de loopbaan en toekomst worden besproken. De doelen, resultaten en voortgang van de leerling worden vastgelegd in Presentis, een leerlingvolgsysteem dat we gebruiken. De mentor is daarvoor het aanspreekpunt. Ouders en leerlingen hebben toegang tot Presentis. De mentor geeft graag uitleg als ouders dat op prijs stellen.

### **VERTROUWENSPERSOON**

Leerlingen kunnen terecht bij de vertrouwenspersoon bij seksuele intimidatie, discriminatie, agressie, geweld en/of pesten. De heer Sellier is de vertrouwenspersoon op het Olympia College.

Er zijn ook externe vertrouwenspersonen:

Dhr. Paul van Lange

E-mail: [paul@paulvanlange.nl](mailto:paul@paulvanlange.nl)

Telefoon: 06-22913174

Mevr. Jakkie Ames

E-mail: [jakkie\\_ames@hotmail.com](mailto:jakkie_ames@hotmail.com)

Telefoon: 06-13570625

### SCHOOLMAATSCHAPPELIJK WERK

De schoolmaatschappelijk werker is een neutraal aanspreekpunt binnen de school. De mensen zijn in dienst van MEE en niet bij de school. Deze organisatie is gespecialiseerd in jeugdhulpverlening. De schoolmaatschappelijk werker geeft waar nodig hulp en advies aan ouders, docenten en leerlingen. Leerlingen kunnen altijd terecht bij de schoolmaatschappelijk werker voor hun vragen over alles wat hen bezighoudt. De schoolmaatschappelijk werker heeft tijd om naar de leerling te luisteren en kan tips en ideeën geven. Alle gesprekken zijn vertrouwelijk. De mentor van uw kind weet wanneer de schoolmaatschappelijk werker te bereiken is.

### SCHOOLVERPLEEGKUNDIGE

Heeft een leerling vragen over zijn gezondheid? Zit een leerling niet lekker in z'n vel? Bij het Centrum voor Jeugd en Gezin (CJG) kunnen leerlingen met hun vragen terecht. Ze krijgen advies en ondersteuning en als het nodig is worden ze doorverwezen naar andere specialisten. Leerlingen hebben op school een gesprek met de jeugdverpleegkundige. De gesprekken gaan over gezondheid, eten, slapen, vrije tijd, gedrag en puberteit. De gesprekken zijn altijd vertrouwelijk.



De jeugdverpleegkundige is te bereiken via CJG Groene tuin 265 telefoon [010-4444603](tel:010-4444603). Kijk voor meer informatie op [www.cjgrijnmond.nl](http://www.cjgrijnmond.nl) of bel met de Opvoedlijn [010-2010110](tel:010-2010110).

# LEREN DOEN WE SAMEN

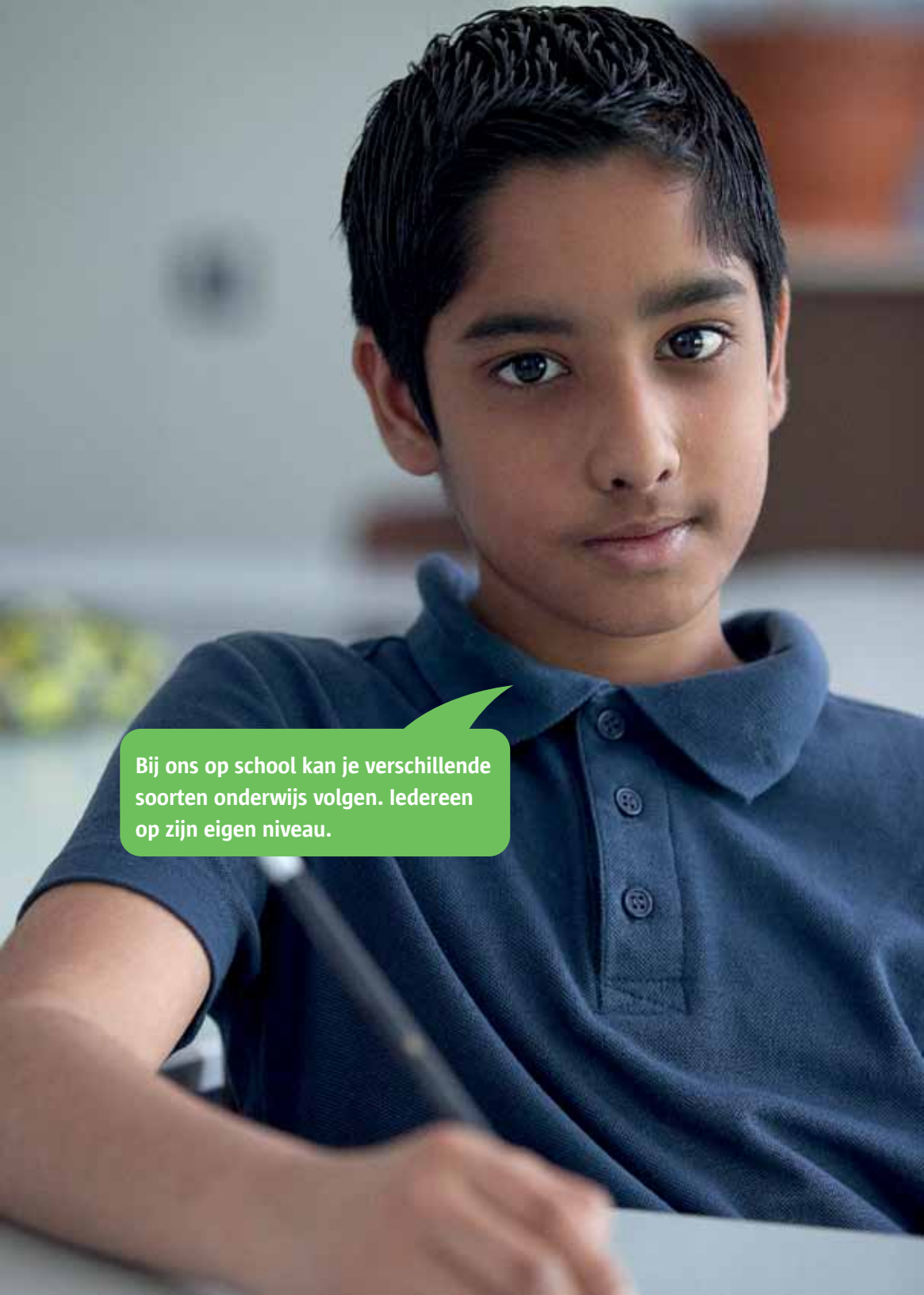

Bij ons op school kan je verschillende soorten onderwijs volgen. Iedereen op zijn eigen niveau.

# HOE ZIET HET ONDERWIJS ERUIT?

## VISIE OP ONDERWIJS

In ons onderwijs werken wij vanuit de onderwijsbehoeften van de leerlingen. Het leerproces van leerlingen is uniek, ieder mens leert op zijn eigen wijze.

Leerlingen volgen bij ons vakken die passen bij hun eigen talenten en verdere loopbaan. En op het niveau dat het beste bij hen past. Wij hebben een breed aanbod van opleidingsniveaus. Van praktijkonderwijs, Pro-VMBO, VMBO-LWOO, internationale schakelklassen, intensieve ondersteuningsgroep (ISK) tot de ENTREE/MBO 1- opleiding. Daardoor krijgen onze leerlingen echt onderwijs op maat.

Wij bereiden onze leerlingen zo goed mogelijk voor op hun leven na de middelbare school. We leren ze vaardigheden om zo zelfredzaam mogelijk te zijn in de maatschappij. We vinden persoonlijke ontwikkeling en het ontwikkelen van sociale en emotionele vaardigheden daarom ook net zo belangrijk als het leren van een vak.

Belangrijk tijdens het onderwijs is leren door te doen. In alle lessen is er aandacht voor de praktijk. Dus ook in de theorielessen! En we bieden veel praktische ervaringen uit het echte leven en werken door stages, bedrijfsbezoeken en excursies. Zo krijgen onze leerlingen vertrouwen in zichzelf. En kunnen ze zich ontwikkelen tot trotse, actieve en betrokken burgers, die een bijdrage kunnen en willen leveren aan onze samenleving.

## TOELATING

Leerlingen kunnen vanaf 11 jaar worden aangemeld op onze school. Elke aangemelde leerling wordt daarna uitgenodigd voor een kennismakingsbezoek samen met de ouders. Ook wordt er een intakegesprek gehouden. Na een positief intakegesprek op school en contact met de basisschool, kan de leerling worden toegelaten op het Olympia College. Voor de definitieve toelating, moet de leerling in aanmerking komen voor het praktijkonderwijs of het vmbo met leerwegondersteuning (lwoo). Dit wordt aangevraagd bij het samenwerkingsverband van het voortgezet onderwijs, Koers VO.

Leerlingen in het praktijkonderwijs en leerlingen met leerwegondersteuning hebben ondersteuning nodig om zich goed te kunnen ontwikkelen. Het Olympia College kan deze ondersteuning geven. Maar er zijn ook leerlingen die nog meer ondersteuning nodig hebben. Op school wordt dan onderzocht welke extra ondersteuning er nodig is zodat de leerling zo goed mogelijk begeleid kan worden. Als de ondersteuning te intensief is en/of te specialistisch voor het Olympia College, dan zoeken we naar een passende oplossing. Dit kan inhouden dat de leerling beter op zijn plaats is op een andere school voor voortgezet onderwijs of in het voortgezet speciaal onderwijs.

Voor meer informatie hierover kunt u contact opnemen met de orthopedagoog van de school via het telefoonnummer [010-4835311](tel:010-4835311).



Als een leerling niet kan worden toegelaten, kunnen ouders en de basisschool bezwaar maken. Een bezwaarschrift moet worden ingediend binnen zes weken na de dag waarop het besluit is bekend gemaakt. U kunt dit schriftelijk doen per adres: Bestuur Openbaar Onderwijs Rotterdam, Postbus 23058, 3001 KB Rotterdam.

## DOORSTROOM EN UITSTROOM

Wij willen graag het maximale uit leerlingen halen tijdens de schoolperiode. Binnen het Olympia College zijn er daarom verschillende doorstroom- en uitstroombmogelijkheden, waardoor iedere leerling een passend toekomstperspectief heeft.

De mentor is nauw betrokken bij de ontwikkeling van de leerling. De mentor heeft regelmatig een coachingsgesprek met de leerling waarin de voortgang, wensen voor de loopbaan en toekomst worden besproken. Ook met de ouders wordt gesproken over het niveau, de onderwijsbehoefte en talenten van de leerling. Iedere leerling volgt door de goede samenwerking en afstemming van de mentor, docenten en de leerling zelf, passend onderwijs met een eigen leerroute en een zo flexibel mogelijk onderwijsaanbod. Het pad dat een leerling volgt, is dus niet vooraf uitgestippeld. Samen bedenken we gedurende de schooltijd de beste leerroute met het best mogelijke eindresultaat. Alle afspraken en resultaten noteren wij in ons leerlingvolgsysteem, Presentis. Drie keer per jaar wordt er een rapportage uitgedraaid en besproken met de leerling en zijn/haar ouder(s).

### *Uitstroomoverzicht*

In schooljaar 2019-2020 zijn onze leerlingen uitgestroomd naar Entree extern, BOL niv.2, begeleid traject naar arbeid vanuit de gemeente, garantiebaan, regulier werk en (r)emigratie. Het percentage leerlingen dat verder gaat doorleren ligt hoger dan in voorgaande jaren.

Weer heeft geen enkele leerling de school verlaten zonder werk of aanmelding voor vervolgonderwijs. Wij zijn er trots op dat 30 leerlingen MBO niveau 1 hebben behaald en 9 leerlingen de school hebben verlaten met een Pro-diploma. Daarnaast hebben veel leerlingen landelijk erkende, branchegerichte certificaten behaald en allemaal hebben zij leren werken.

## STAGE EN WERKERVARING

Het praktijkonderwijs op onze school is verdeeld in drie fases: onderbouw, middenbouw en bovenbouw.

1

### *Onderbouw*

De eerste twee jaren zijn vooral bedoeld om erachter te komen wat een leerling kan en leuk vindt. Leerlingen maken kennis met alle vakken. Dit zijn algemene vakken zoals Nederlands en wiskunde, en praktijkvakken zoals dienstverlening, techniek, verzorging en groenvoorziening. Ook besteden we veel aandacht aan sociale vaardigheden. De leerlingen gaan via bliksemstages buiten de school kennismaken met beroepen en sectoren. Daarnaast gaan de leerlingen ook hun talenten ontdekken in de werkplekken. Deze fase is de basis voor de rest van de opleiding.

2

### *Middenbouw*

In deze fase krijgen de leerlingen steeds meer praktijklessen. Naast de praktijklessen Techniek, Verzorging en Groen mogen zij een eigen keuze maken in de verschillende vakwerkplekken. In leerjaar 3 gaan de leerlingen 1 dag per week buiten de school stage lopen en worden daarin begeleid door een stagebegeleider. Zo krijgen de leerlingen een beter beeld van uitstroommogelijkheden en van verschillende beroepen en kunnen zij een meer bewuste sectorkeuze maken aan het einde van dit leerjaar.

3

### *Bovenbouw*

In de bovenbouw wordt de stage uitgebreid naar 2 tot 3 dagen in de sector die de leerling gekozen heeft. De stagebeleider/mentor begeleidt de leerling naar uitstroom naar werk of een vervolgopleiding.



Op [www.olympiacollege.nl/lestabellen](http://www.olympiacollege.nl/lestabellen) kunt u de lestabellen vinden.

# LEREN = DOEN

## OPLEIDINGSSCHEMA

# KLAAR

UITSTROOM NAAR WERK  
OF MBO 1





# KLAAR

UITSTROOM NAAR WERK  
OF MBO 2



NAAR HET 1STE  
JAAR ENTREE

NAAR HET  
3DE JAAR PrO

NAAR HET 1STE  
JAAR ENTREE

UITSTROOM NAAR DE  
3DE KLAS VAN EEN  
REGULIERE VMBO



## TOP ACADEMIE

In de TOP Academie wordt je studie helemaal afgestemd op je toekomstige baan. Vanaf het derde leerjaar kunnen leerlingen uit alle sectoren stage en leren combineren. Een succesvol voorbeeld is TOP Academie Hago Zorg. Het Olympia College heeft samen met de praktijkschool van LMC een TOP Academie opgezet in het Maasstad Ziekenhuis en het Erasmus MC. Ervaren medewerkers van Hago Zorg leren de leerlingen wat er komt kijken bij schoonmaken in de zorg. Deze manier van leren in de praktijk maakt studeren niet alleen leuker, maar zorgt er ook voor dat de opleiding perfect afgestemd is op wat de praktijk van hen vraagt.



*TOP Academie*



## SOORTEN ONDERWIJS

Op onze school bieden wij praktijkonderwijs, Pro-VMBO, VMBO-LWOO, Entree-MBO 1 en ISK.

Het *praktijkonderwijs* bereidt de leerling voor op een baan. Binnen het praktijkonderwijs wordt aandacht besteed aan wonen, werken, burgerschap en vrije tijd. Het is mogelijk verschillende branche-erkende certificaten te halen. Zoals een heftruckcertificaat, verschillende lasdiploma's, certificaat 'werken in de keuken', 'werken in het magazijn' of 'werken in de groothuishouding'. Leerlingen lopen stage om praktijkervaring te krijgen. Een aantal leerlingen kan een gedeelte van de opleiding in de TOP Academie volgen (zie de vorige pagina).

Sommige leerlingen van het praktijkonderwijs krijgen het advies om te onderzoeken of een hoger niveau ook haalbaar is. Zij kunnen naar een *Pro-VMBO* klas. In deze klas krijg je praktijkvakken en theorievakken op VMBO-niveau.

Het onderbouw programma van het *VMBO-LWOO* bereidt de leerling voor op een overstap naar een bovenbouw VMBO of naar een Entree opleiding. Zodra de leerling er aan toe is, stapt hij over naar VMBO RVC de Hef om daar het diploma te gaan behalen. Dit kan na één, twee of drie jaar zijn. Wij hebben met RVC de Hef een samenwerkingsverband.

Samen met het ROC Albeda bieden we op het Olympia College een *Entree opleiding* aan. Het Entree is een opleiding op niveau 1 van het MBO. De examens worden afgenomen door het Albeda College. De opleiding duurt 1,5 tot 2 jaar. Na deze opleiding kan je door naar een opleiding op MBO 2 niveau.

*ISK onderwijs* is voor leerlingen die de Nederlandse taal nog niet voldoende spreken. Na 1,5 tot 2 jaar stappen ze over naar het reguliere onderwijs. Dit kan het praktijkonderwijs, VMBO of het Entree onderwijs zijn.

### *ISK intensieve ondersteuningsgroep*

De afdeling ISK van het Olympia College biedt onderwijs aan ISK leerlingen die gaan uitstromen naar het Praktijkonderwijs, VMBO basis/ kader, het MBO (Entree opleiding) en soms ook naar werk. Het verhuizen naar een land waarvan je de taal nog niet spreekt, heeft veel effect op je leven. Daarnaast natuurlijk ook het maken van nieuwe vrienden en een nieuwe school. Ons onderwijs is erop gericht dat leerlingen dit proces zo goed als mogelijk doorlopen. Hiervoor is aandacht, tijd en goed onderwijs nodig. Ouders, voogden en andere betrokken verzorgers zijn hierbij belangrijk.

In 2020-2021 starten we een ISK intensieve ondersteuningsgroep. Deze groep is opgestart om onderwijs te verzorgen aan leerlingen die baat hebben bij intensieve ondersteuning. ISK intensieve ondersteuningsgroep Olympia College is bedoeld voor nieuwkomers uit de VSO doelgroep in de leeftijd 12 tot 18 jaar die de taal nog niet of onvoldoende spreken om uit te kunnen stromen naar andere vormen van VSO dan het ISK-onderwijs. Voor de ISK intensieve ondersteuningsgroep komen alleen leerlingen in aanmerking die door de ondersteuningsbehoeften op dat moment niet bediend kunnen worden in een reguliere ISK-groep en ook niet in het VSO. De toelatingscommissie (bestaat uit gemeente, school en samenwerkingsverband) besluit of een leerling baat zal hebben bij deelname aan het geboden onderwijs in deze specifieke ISK groep.

Het doel is dat de leerling succesvol kan uitstromen naar VSO of Praktijkonderwijs. Dit doen we door de expertise van de docenten en Koers VO in te zetten en in kaart te brengen wat de ondersteuningsbehoeften zijn van de leerling.

## BEWEGINGSONDERWIJS

Sporten is leuk en gezond. Regelmatig sporten is zelfs goed voor de concentratie. Daarom doen we op het Olympia College veel aan sport. Naast de normale gymlessen organiseren we elke pauze pauzesport. In de pauzesport kunnen leerlingen in de gymzaal lekker komen bewegen als ze dit leuk vinden.

Tijdens de gymlessen proberen we het programma zo te organiseren dat iedereen op zijn eigen niveau kan deelnemen aan de lessen. Ons doel is het vergroten van het sportplezier voor nu en later. We bieden veel verschillende sporten aan, bijvoorbeeld fitness, boogschieten, ultimate frisbee maar ook de ‘gewone’ sporten voetbal en basketbal. Naast de gymlessen en de pauzesport kunnen de leerlingen meedoen aan het project ‘alleen jij bepaalt wie je bent’. In dit project zijn er drie sporten waaraan ze kunnen meedoen: voetbal, basketbal en honkbal. Tijdens de trainingen van dit project staat niet alleen de sport centraal, maar ook het ontwikkelen van je eigen persoonlijkheid (waarom maak je een bepaalde keuze). Leerlingen werken dus aan hun eigen ontwikkeling en krijgen ook ervaring met het ‘wij’ gevoel door middel van teamsport. Ook worden er sportevenementen georganiseerd waar alle leerlingen verplicht aan mee moeten doen. Bijvoorbeeld een voetbal- of basketbaltoernooi, schaatsen of streetdance.

### *Bewegend leren*

Op onze school zitten leerlingen die moeite hebben met leren en rustig geconcentreerd werken. Door middel van bewegend leren willen we de leerlingen plezier in het leren laten krijgen. Dit doen we door ze tijdens het leren leuke eenvoudige oefeningen te laten doen. Hierdoor worden de leerlingen meer betrokken bij de les en hebben ze minder gelegenheid om zich af te laten leiden. Het is wetenschappelijk bewezen dat de leerlingen veel voordeel hebben van de lessen bewegend leren. Leerlingen kunnen namelijk door middel van bewegend leren dingen beter onthouden. Doordat ze plezier hebben in het leren, worden de leerlingen beter gemotiveerd. Daarnaast zijn de leerlingen beter geconcentreerd na een les bewegend leren omdat ze ‘actief’ bezig zijn geweest en hun energie even kwijt konden. Dit alles levert succeservaringen op die een positief effect hebben op het zelfbeeld. En dat gunnen we elke leerling.

## EXCURSIES

Een paar keer per jaar gaan we op bezoek buiten de school bijvoorbeeld naar Diergaarde Blijdorp, een museum of naar een bedrijf. Als er een excursie is gepland dan laten we dat van te voren weten. Door deel te nemen aan de excursies:

- leer je zelfstandig reizen
- leer je de stad kennen
- maak je kennis met bedrijven en doe je ideeën op over waar je later wil werken
- maak je kennis met culturele uitjes zoals het bezoeken van een museum of kijken naar een dans- of theatervoorstelling



*Hilton hotel*

## VERHALENHUIS BELVÉDÈRE

Op Katendrecht staat het Verhalenhuis Belvédère. Hier worden verhalen van en over Rotterdammers gedeeld via exposities, ontmoetingen en kunstwerken. Het Olympia College werkt samen met het Verhalenhuis. Vanaf dit schooljaar heeft het Verhalenhuis een vaste plek binnen de school. Een speciaal ingericht lokaal staat klaar voor ontmoetingen tussen leerlingen, ouders en anderen. Ook krijgen de leerlingen de ruimte hier hun eigen verhaal te vertellen via zelfgemaakte kunstwerken, verhalen, theater, dans of welke (kunst)vorm zij maar kiezen. De deur van het Verhalenhuislokaal staat één dag per week wagenwijd open voor iedereen.

### *Pilot eerstejaars praktijkonderwijs*

Van september tot december 2020 zullen de eerstejaars praktijkklassen een pilot draaien in het Verhalenhuislokaal. Via verschillende workshops gaan zij op zoek naar hun eigen verhalen. Samen met het Hofpleintheater en Scapinoballet helpt het Verhalenhuis de leerlingen om de verhalen om te zetten in een presentatie, via theater of dans.

De leerlingen krijgen hierdoor de mogelijkheid hun eigen verhaal te vertellen door gebruik te maken van hun eigen creatieve talent. Dit draagt bij aan zelfvertrouwen en het verder ontwikkelen van talenten. Door naar elkaar te luisteren ontstaat er verbinding en wederzijds begrip en respect.

## OPEN MIDDAGEN

Op de volgende data zijn nieuwe leerlingen met hun ouders van harte welkom om een kijkje op het Olympia College te nemen.

### **Open middagen:**

20 januari 2021

10 februari 2021

3 maart 2021

A young boy with a red wristband is pointing upwards with his right hand. He has a thoughtful expression, with his left hand near his chin. He is wearing a striped shirt. The background is blurred, suggesting an indoor setting like a classroom.

Iedereen op school houdt zich aan 5 gouden regels!

- We respecteren elkaar
- We houden de school netjes en veilig
- We helpen elkaar
- We spreken Nederlands met elkaar
- We zijn actief in de les



# WAT ZIJN DE REGELS EN LESUREN?

## LESUREN

Lesuur 1	08:30 - 09:20
Lesuur 2	09:20 - 10:10
<b>Pauze</b>	<b>10:10 - 10:35</b>

Lesuur 3	10:35 - 11:25
Lesuur 4	11:25 - 12:15
<b>Pauze</b>	<b>12:15 - 12:40</b>

Lesuur 5	12:40 - 13:30
Lesuur 6	13:30 - 14:20
Lesuur 7	14:20 - 15:10
Lesuur 8	15:10 - 16:00
Lesuur 9	16:00 - 16:50

Alle roosterwijzigingen staan in Magister. Bij ziekte of afwezigheid van de docent proberen we de les door een andere collega te laten vervangen zodat er zo min mogelijk lesuitval is.

## AFWEZIGHEID LEERLING

Het kan wel eens voorkomen dat een leerling afwezig is of te laat op school komt. Hieronder staat welke regels er dan gelden.

### Ziek



Als uw zoon of dochter ziek is, willen we graag dat u tussen 8:00 uur en 8:15 uur de school belt op telefoonnummer [010-4835311](tel:010-4835311).

Bellen tussen



en



Als uw zoon of dochter een afspraak heeft bij de specialist, tandarts of iemand anders, dan willen we dat een paar dagen van te voren weten. Het kan ook voorkomen dat een leerling op school ziek wordt en naar huis wil. Dan moet hij dit altijd bij de afdelingsleider laten weten. Er wordt dan bekeken of hij alleen naar huis kan of dat bijvoorbeeld even wachten verstandiger is. Wanneer een leerling afwezig is zonder dat wij weten waarom dan nemen we gelijk contact op met thuis.

### *Te laat*

Iedereen moet op tijd in de les zijn. Als een leerling te laat komt moet hij een te-laet-briefje bij de receptie halen. Alleen met dit briefje kan de leerling naar de les. Als een leerling te laat komt dan heeft dat gevolgen! Namelijk terugkomen en de les inhalen. Natuurlijk laten we ook de ouders weten wat er is gebeurd.

### *Aanvraag buitengewoon verlof*

Buiten de officiële schoolvakanties wordt geen verlof gegeven. Wanneer ouders dat wel willen kunnen ze dit met een speciaal formulier aanvragen bij de directeur. Wanneer ouders hun kind(eren) langer dan 10 dagen van school willen halen dan moeten ze dit aanvragen bij de gemeente. Wanneer het verlof niet is aangevraagd en een leerling toch afwezig is dan laten wij dat weten aan de afdeling Leerplicht van de gemeente. De ouders kunnen dan een boete krijgen.

### **SPORTKLEDING**

Tijdens de gymlessen moeten leerlingen sportkleden aan. Als een leerling deze niet bij zich heeft kan hij niet mee doen met de les.

Wat moet je aan tijdens de gymles?

- Broek
- Shirt
- Binnensportschoenen

### **VERBODEN MIDDELEN**

In de school en op het schoolplein mag niet worden gerookt en geen energydrank worden gedronken. Vanzelfsprekend zijn ook drugs en alcohol streng verboden.

## AVG



Op het Olympia College wordt zorgvuldig omgegaan met de privacy van onze leerlingen. In verband met het geven van onderwijs, het begeleiden van onze leerlingen en de vastlegging daarvan in de administratie van de school, worden er gegevens over en van leerlingen vastgelegd. Deze gegevens worden persoonsgegevens genoemd. Het vastleggen en gebruik van deze persoonsgegevens is beperkt tot informatie die strikt noodzakelijk is voor het onderwijs. De gegevens worden beveiligd opgeslagen en de toegang daartoe is beperkt. De school maakt ook gebruik van digitaal leermateriaal. De leveranciers van die leermaterialen ontvangen een beperkt aantal leerlinggegevens. Ons schoolbestuur heeft met leveranciers van onze school strikte afspraken gemaakt over het gebruik van persoonsgegevens, zodat misbruik wordt voorkomen. Leerlinginformatie wordt alleen gedeeld met andere organisaties als ouders daar toestemming voor geven, tenzij die uitwisseling verplicht is volgens de wet.

Bij de verwerking van persoonsgegevens houden wij ons aan de Algemene Verordening Gegevensbescherming. Op de verwerkingen van persoonsgegevens is de privacyverklaring van ons schoolbestuur, stichting BOOR (Bestuur Openbaar Onderwijs Rotterdam) van toepassing. Deze is te raadplegen via de website: [www.stichtingboor.nl](http://www.stichtingboor.nl) en op de website van onze school.



### *Beeldmateriaal*

Binnen de school mogen in principe geen beeld- of geluidsopnames gemaakt worden. Zo kunnen we de privacy beveiligen van onze leerlingen en personeel. Foto's en filmpjes die door medewerkers van de school gemaakt worden, gebruiken we alleen voor onze eigen publiciteit (website, publicaties en portretten in de school) en uitsluitend met nadrukkelijke schriftelijke toestemming van de ouders/verzorgers of van de leerling zelf wanneer deze 16 jaar of ouder is.

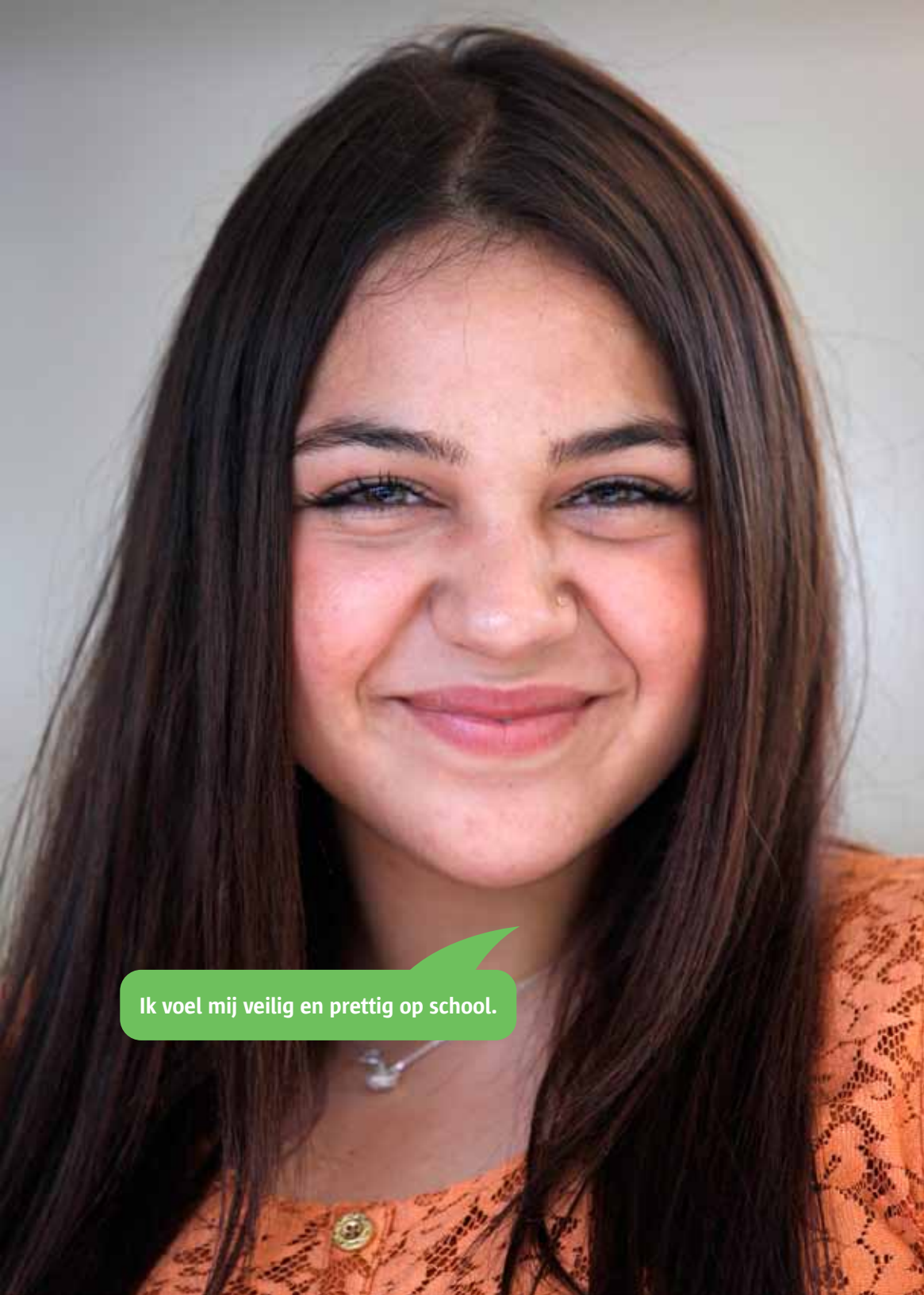

Ik voel mij veilig en prettig op school.

# PRAKTISCHE ZAKEN

## VEILIGHEID

Op onze school vinden we het heel belangrijk dat leerlingen en medewerkers zich veilig voelen. Daarom hebben we maatregelen genomen om de school zo veilig mogelijk te maken. Jaarlijks wordt er een enquête uitgevoerd (de zogenaamde Veiligheidsmonitor) om ervoor te zorgen dat we een veilige school blijven.

### *Wat hebben we geregeld voor de veiligheid?*



Een gangpassenbeleid zodat we kunnen controleren of iemand wel echt in de school hoort te zijn.



Een cameratoezichtstelsel. Dit stelsel gebruiken we om bij een incident zoals diefstal te kunnen kijken wie de daders waren.



Leerlingen kunnen een kluisje huren. De borg is € 5,00. We verwachten dat de leerlingen het kluisje netjes en schoon houden. Als het originele sleuteltje aan het einde van het jaar wordt ingeleverd dan krijgen de leerlingen de borg terug.



Kluisjes kunnen door de schoolleiding of door de politie preventief worden gecontroleerd.



Leerlingen raden we aan geen waardevolle spullen mee te nemen. Als leerlingen dat toch doen en deze kwijtraken dan zijn ze daar zelf voor verantwoordelijk. De school is niet aansprakelijk voor toegebrachte schade aan en/of vermissing van persoonlijke eigendommen die zich in het schoolgebouw of op het schoolterrein bevinden.

## OUDERAVONDEN

We vinden het belangrijk dat er regelmatig en goed contact is met de ouders. Daarom organiseren we een paar keer per jaar een ouderavond. Ouders ontvangen een uitnodiging voor een gesprek met de mentor.

### De algemene ouderavonden zijn op:

17 september 2020  
10 december 2020  
25 maart 2021  
1 juli 2021

### Voor ISK zijn de ouderavonden op:

29 oktober 2020  
26 januari 2021  
13 april 2021  
1 juli 2021

## VAKANTIEROOSTER

**Herfstvakantie** Zaterdag 17 oktober t/m zondag 25 oktober 2020

**Kerstvakantie** Zaterdag 19 december 2020 t/m zondag 3 januari 2021

**Voorjaarsvakantie** Zaterdag 20 februari t/m zondag 28 februari 2021

**Pasen** Vrijdag 2 april t/m maandag 5 april 2021

**Koningsdag** Dinsdag 27 april 2021

**Meivakantie** Zaterdag 1 mei t/m zondag 16 mei 2021

**Pinksteren** Maandag 24 mei 2021

**Zomervakantie** Zaterdag 17 juli t/m zondag 29 augustus 2021



## STUDIEDAGEN

Aangezien de docenten wettelijk recht hebben op tijd voor deskundigheidsbevordering en ontwikkeltijd, hebben we een aantal dagen dat de leerlingen geen les hebben.

### **Dit schooljaar zijn de studie(mid)dagen:**

Maandag 31 augustus 2020; hele dag vrij  
Donderdag 17 september 2020; vanaf 12:15 uur vrij  
Maandag 5 oktober 2020; hele dag vrij  
Donderdag 15 oktober 2020; vanaf 12:15 uur vrij  
Dinsdag 10 november 2020; hele dag vrij  
Donderdag 26 november 2020; vanaf 12:15 uur vrij  
Maandag 4 januari 2021; hele dag vrij  
Dinsdag 16 februari 2021; hele dag vrij  
Donderdag 1 april 2021; hele dag vrij  
Maandag 14 juni 2021; vanaf 12:15 uur vrij

## SCHOOLKOSTEN

Een aantal uitgaven van de school wordt niet door het ministerie vergoed. Daarom vragen we aan de ouders om een vrijwillige bijdrage. Van dit geld betalen we buitenschoolse activiteiten, zoals excursies, schoolreisje en culturele uitjes. Daarnaast wordt een bijdrage gevraagd voor klein verbruiksmateriaal, de huur van een kluisje en de gymkleding. Voor leerlingen in het praktijkonderwijs/Entree is er ook een bijdrage voor werkkleding. De algemene ouderbijdrage van € 70,- en de bijdrage voor de schoolreis van € 30,- zullen afzonderlijk worden gefactureerd. Het bedrag hebben we vastgesteld samen met de Medezeggenschapsraad. In bijlage 4 en op de website is het overzicht te vinden van de ouderbijdrage.

### *Schoolboeken*

De schoolboeken krijgt u gratis van het ministerie van Onderwijs. U moet de boeken wel zelf bestellen bij het Boekenhuis van Dijk. U krijgt van ons informatie over hoe u dit moet doen en welk boekenpakket u moet bestellen.

### *Stichting Meedoen Rotterdam*

Zwemles, voetbal, dansen, judo, muziek maken, werkweek, schoolreisje enzovoort: alle kinderen mogen meedoen! Wanneer het voor ouders moeilijk is om rond te komen, kan Stichting Meedoen Rotterdam helpen met een bijdrage in de kosten.

- Woont u in de gemeente Rotterdam en is uw inkomen op, of net iets boven, het minimum?
- Heeft u schoolgaande kinderen in de leeftijd van 4 tot 18 jaar?
- Worden de kosten niet of slechts gedeeltelijk vergoed door voorzieningen als de bijzondere bijstand, studiefinanciering of andere regelingen?



Dan kunt u contact opnemen met Stichting Meedoen, Postbus 21457, 3001 AL Rotterdam (010-2400189) of het aanvraagformulier invullen op



[www.meedoen.nl/rotterdam](http://www.meedoen.nl/rotterdam).

## **VERZEKERINGEN & AANSPRAKELIJKHEID**

### *Ongevallenverzekering*

Onze school heeft voor al haar leerlingen een collectieve ongevallenverzekering afgesloten. De polis kunt u bekijken bij het directiesecretariaat. We verwachten van ouders dat ze daarnaast een aanvullende ongevallenverzekering voor hun kind afsluiten. Aan het begin van ieder schooljaar kunt u een brochure met informatie over premie, dekking en aanmelding krijgen bij de administratie.

### *Aansprakelijkheid*

Scholen, dus ook het Olympia College, zijn niet aansprakelijk voor vernielingen en schade die door anderen binnen de school zelf, op het schoolplein en/of de fietsenstalling worden aangebracht. We gaan ervan uit dat ouders zelf een aansprakelijkheidsverzekering afsluiten voor hun kind. Voor leerlingen die stage lopen is een wettelijke aansprakelijkheidsverzekering verplicht. Bij vandalisme, onderlinge ruzies of onrechtmatige handelingen zijn - afhankelijk van de leeftijd van de leerling - de ouders en/of de leerling zelf aansprakelijk. De verzekering van de school dekt niet het risico van het plegen van een onrechtmatige daad. Maakt uw kind eigendommen van een ander (ook school) kapot, dan zijn de ouders verantwoordelijk en moeten zij de kosten betalen.



## MEDEZEGGENSCHAP

Medezeggenschap betekent dat je als ouder of leerling zelf invloed hebt op de gang van zaken op school. In de Wet Medezeggenschap Scholen (WMS) staat wat je precies als school hiervoor moet doen. Op het Olympia College hebben we drie verschillende vormen van medezeggenschap:

1. Leerlingenraad
2. Medezeggenschapsraad (MR)
3. Gemeenschappelijke Medezeggenschapsraad (GMR)

1

### *Leerlingenraad*

De leerlingenraad bestaat uit maximaal tien leerlingen. De leden worden door de leerlingen zelf gekozen. De leerlingenraad vergadert een paar keer per jaar. Ze praten dan over allerlei zaken die leerlingen belangrijk vinden. Op deze manier kunnen leerlingen meedenken met de schoolleiding.

2

### *Medezeggenschap (MR)*

In de MR zitten ouders, leerlingen en personeelsleden van de hele scholengroep. Het reglement van de MR kunt u bekijken bij het directiesecretariaat.

3

### *Gemeenschappelijke Medezeggenschapsraad (GMR)*

De GMR is de zogenaamde ‘bovenschoolse’ medezeggenschapsraad van het schoolbestuur waaronder Olympia College valt (Stichting BOOR). Ouders, leerlingen en personeelsleden kunnen zich hiervoor aanmelden.

# LEREN DOEN WE SAMEN

Ik mag meepraten over schoolzaken!



# BIJLAGEN

## BIJLAGE 1: OVERZICHT PERSONEEL 2020-2021

### *Management team*

Afdelingsleider onderbouw	Dhr. M.A.N. Verbij
Afdelingsleider bovenbouw	Mevr. S. Scheffers
Afdelingsleider ISK	Mevr. N. Aarab
Coördinator PrO 1, 2	Mevr. M.R. Tomosowa
Coördinator VMBO-LWOO 1, 2	Dhr. C. de Wit
Coördinator PrO 3, 4, 5, 6	Mevr. N. Fdis en dhr. M. Acharki
Coördinator Entree	Dhr. P. de Kuijper

### *ISK*

Coördinator	Dhr. H. Kortleven
Coördinator	Mevr. L. Diemers-Wanapa
Coördinator Kunst & Cultuur	Mevr. L.A. Witjens
Coördinator Alfa & ondersteuningsgroep	Mevr. A.G. van Eijk

### *Klas*

1AL/P	Mevr. T. Dib
1BL/P	Mevr. S. Bijsterveld
1CL/P	Mevr. J. Gelderloos en mevr. E. Paulina
1DP	Mevr. M.R. Tomosowa
1EP	Dhr. G. Buis
1FP	Dhr. E.J. Bieren
2AL	Mevr. N. Himalaya en dhr. B.W. Heijns
2BL	Dhr. C. de Wit
2CL	Dhr. A. Jonkers
2DP	Mevr. M.L. Richardson
2EP	Dhr. R. Zeilstra

### *Mentor*

3AP  
3BP  
3CP  
3FI  
4AP  
4BP

Mevr. N. El Morabet  
Dhr. M. Acharki  
Mevr. ibn Kacem  
Mevr. S. Lapré  
Dhr. M.T.J. Thenu  
Dhr. P.A. van Deursen

A1  
A2  
A3  
I1  
I2  
L3  
J1  
Vrb. Entree  
Exam. Entree  
M1

Mevr. M. van Es  
Mevr. J.M. van Brussel  
Mevr. S. Bourakba  
Mevr. I. Maachi  
Mevr. S. Bouwmeester  
Mevr. F. Boutasgount  
Mevr. J. van Meijeren  
Mevr. N. Fdis  
Mevr. M.N.J. Klebach  
Mevr. A.G. van Eijk

### *Ondersteuningsteam*

Mevr. L. Diemers-Wanapa  
Mevr. B. Farih  
Mevr. S. Hadders  
Mevr. M.A. Paans  
Mevr. D. Domingos  
Mevr. M. Hoervers  
Mevr. C. Legerstee  
Dhr. S. Adrianus  
Dhr. J.S. Sellier  
Mevr. M. Brobbel  
Mevr. M. van Zundert  
Mevr. E. de Gier

Ondersteuningscoördinator  
Ondersteuningscoördinator  
Ondersteuningscoördinator  
Ondersteuningscoördinator  
Schoolmaatschappelijk werk  
Schoolmaatschappelijk werk  
Onderwijszorgspecialist  
Onderwijszorgspecialist  
Orthopedagoog  
Gezondheidscoach  
Coördinatie onderwijszorgspecialisten  
Schoolverpleegkundige

### *Onderwijzend (ondersteunend) personeel*

Dhr. M.L.P. Axer	Docent
Dhr. J.P.M. Schellekens	Docent
Mevr. A.R. Opmeer	Docent
Mevr. G.A. Polak	Docent
Mevr. S. Avenhuis	Docent
Dhr. J. Bakker	Docent
Mevr. W.L.I. Benescia	Docent
Dhr. M. Biesbroek	Docent
Mevr. M.P. van Denzel	Docent
Dhr. B.W. Heijns	Docent
Dhr. M. el Khattabi	Docent
Dhr. J. Kortleven	Docent
Mevr. E. de Ridder	Docent
Mevr. L.A. Witjens	Docent
Dhr. J. Zwiers	Docent
Mevr. P. Nijhof	Docent
Mevr. C. Mirck	Docent
Mevr. K. Heijdra	Docent
Dhr. G. Kooijman	Onderwijsassistent
Dhr. A. Qualm	Onderwijsassistent
Dhr. J.R.A. Tellings	Onderwijsassistent
Dhr. P. Verhoeven	Onderwijsassistent
Mevr. L. Ebadi	Onderwijsassistent
Mevr. B.C.W. de Bruin	Onderwijsassistent
Mevr. K. Chomicz	Onderwijsassistent
Dhr. H. Gomes Fernandes	Onderwijsassistent
Mevr. A. Scholten	Onderwijsassistent
Mevr. B. Lashkoca	Onderwijsassistent
Mevr. K. Sargit	Klassenassistent
Dhr. B. Dekkers	Jobcoach



### *Stagebegeleiding*

Dhr. J.V. Ravensbergen

Dhr. A.H. Baudoin

Dhr. P.E. de Kuijper

Stagebegeleider

Stage docent

Stage docent

### *Onderwijsondersteunend personeel*

Mevr. J.M. Boldewijn

Mevr. C. Tel

Mevr. S. Blok

Dhr. N. Gossen

Mevr. C.J.M. Huijsmans-van Bezouw

Mevr. O. Ishwardat

Dhr. G. de Jongste

Mevr. P. Lo-Kioeng-Shioe

Mevr. E.C.J. van Dijk

Administratie

Administratie

Administratie

Conciërge

OLC

Receptie

Roostermaker

Kantine

Managementassistente

### *Vrijwilligers*

Mevr. T. van Onselen

Dhr. W. van Veen

Dhr. C. de Jong



## BIJLAGE 2: SCHORSING OF VERWIJDERING

1

*De eerste schorsing duurt 1 dag.*

Het incident wordt binnenschools afgehandeld en moet gezien worden als een duidelijke waarschuwing. Ouders en leerling worden uitgenodigd voor een gesprek. Bureau Leerplicht wordt geïnformeerd.

2

*De tweede schorsing duurt 3 dagen.*

Het incident wordt binnenschools afgehandeld. De leerling en de ouders worden zo spoedig mogelijk uitgenodigd bij op school. Bureau Leerplicht roept de leerling op voor een reprimandegesprek.

3

*De derde schorsing duurt 5 dagen.*

Het incident wordt binnenschools afgehandeld. Bij de eerstvolgende zware overtreding wordt de leerling van school verwijderd. De leerling en de ouders worden zo spoedig mogelijk uitgenodigd bij bureau Leerplicht voor een reprimandegesprek.

4

*De vierde schorsing is verwijdering van school.*

Het incident kan niet meer binnenschools afgehandeld worden. De directie moet besluiten of verwijdering gerechtvaardigd is. Hangende het besluit wordt de leerling voorlopig geschorst. Na het besluit van de directeur wordt de leerling verzocht de school te verlaten. Bureau Leerplicht wordt ingelicht over het voornemen om te verwijderen. In samenspraak met Bureau Leerplicht wordt gekeken naar mogelijke alternatieven. De school heeft een inspanningsverplichting voor verwijderde leerlingen.



Op onze website [www.olympiacollege.nl/sancties](http://www.olympiacollege.nl/sancties) kunt u nalezen welke sanctie wanneer wordt ingezet.

## BIJLAGE 3: KLACHTEN

### *Klachtenregeling*



De volledige klachtenregeling is te vinden op [www.olympiacollege.nl/klachtenregeling](http://www.olympiacollege.nl/klachtenregeling).

### *Commissie van Beroep*

Wanneer er klachten zijn met betrekking tot het niet nakomen of accepteren van rechten en plichten die opgenomen zijn in het leerlingestatuuat dan kunnen die gemeld worden bij de interne klachtencommissie. Eventueel daarna bij de Commissie van Beroep, Bestuur Openbaar Onderwijs Rotterdam, Postbus 23058, 3001 KB Rotterdam. De Commissie van Beroep neemt deze zaken in behandeling en doet bindende uitspraken.



Het leerlingestatuuat is te raadplegen op [www.olympiacollege.nl/leerlingestatuuat](http://www.olympiacollege.nl/leerlingestatuuat).

### *Veilig Thuis*

Leerlingen die thuis fysiek of psychisch mishandeld worden, raden we sterk aan contact op te nemen met Veilig Thuis. Ook andere betrokkenen kunnen in geval van kindermishandeling contact opnemen via telefoonnummer **0800-2000**.



### *Meldpunt vertrouwensinspectie*

Bij het meldpunt vertrouwensinspectie kunt u terecht met klachten over pesten, seksuele intimidatie, ernstig psychisch of fysiek geweld, discriminatie, onverdraagzaamheid, fundamentalisme, radicalisering en extremisme. Het telefoonnummer is **0900-1113111**.





## BIJLAGE 4: OVERZICHT SCHOOLKOSTEN

In onderstaande tabellen is de opbouw van de ouderbijdragen en het schoolreisje opgenomen.

### PrO

	Leerjaar 1	Leerjaar 2	Leerjaar 3	Leerjaar 4
Schoolluis*	€ 5,00	€ 5,00	€ 5,00	€ 5,00
Gymtenue (t-shirt)	€ 15,00	€ 0,00	€ 0,00	€ 0,00
Klein verbruiksmateriaal	€ 30,00	€ 30,00	€ 25,00	€ 25,00
Buitenschoolse activiteiten	€ 20,00	€ 20,00	€ 10,00	€ 10,00
Beroepsgerichte activiteiten	€ 0,00 +	€ 15,00 +	€ 30,00 +	€ 30,00 +
<b>Algemene ouderbijdragen</b>	<b>€ 70,00</b>	<b>€ 70,00</b>	<b>€ 70,00</b>	<b>€ 70,00</b>
<b>Schoolreisje</b>	<b>€ 30,00 +</b>	<b>€ 30,00 +</b>	<b>€ 30,00 +</b>	<b>€ 30,00 +</b>
<b>Totaal</b>	<b>€ 100,00</b>	<b>€ 100,00</b>	<b>€ 100,00</b>	<b>€ 100,00</b>

### VMBO

	Leerjaar 1	Leerjaar 2
Schoolluis*	€ 5,00	€ 5,00
Gymtenue (t-shirt)	€ 15,00	€ 0,00
Klein verbruiksmateriaal	€ 25,00	€ 25,00
Buitenschoolse activiteiten	€ 10,00	€ 10,00
Beroepsgerichte activiteiten	€ 15,00 +	€ 30,00 +
<b>Algemene ouderbijdragen</b>	<b>€ 70,00</b>	<b>€ 70,00</b>
<b>Schoolreisje</b>	<b>€ 30,00 +</b>	<b>€ 30,00 +</b>
<b>Totaal</b>	<b>€ 100,00</b>	<b>€ 100,00</b>

### Entree - MBO 1

	Leerjaar 1	Leerjaar 2
Schoolluis*	€ 5,00	€ 5,00
Gymtenue (t-shirt)	€ 0,00	€ 0,00
Klein verbruiksmateriaal	€ 25,00	€ 25,00
Buitenschoolse activiteiten	€ 10,00	€ 10,00
Beroepsgerichte activiteiten	€ 30,00 +	€ 30,00 +
<b>Algemene ouderbijdragen</b>	<b>€ 70,00</b>	<b>€ 70,00</b>
<b>Schoolreisje</b>	<b>€ 30,00 +</b>	<b>€ 30,00 +</b>
<b>Totaal</b>	<b>€ 100,00</b>	<b>€ 100,00</b>

### ISK

Alle leerjaren
€ 5,00
€ 15,00
€ 30,00
€ 20,00
€ 0,00 +
<b>€ 70,00</b>
<b>€ 30,00 +</b>
<b>€ 100,00</b>

\* het bedrag voor de schoolluis is exclusief € 5,00 borg

## **BIJLAGE 5: ADRESSEN EN TELEFOONNUMMERS**

### *STICHTING BESTUUR OPENBAAR ONDERWIJS ROTTERDAM (BOOR)*

Schiekade 34, 3032 AJ Rotterdam  
Postbus 23058, 3001 KB Rotterdam  
T 010-2540800  
info@stichtingboor.nl

### *LEERPLICHT ROTTERDAM*

T 010-2676788  
leerlicht@rotterdam.nl

### *BEZWAARCOMMISSIE*

p/a Stichting Bestuur Openbaar Onderwijs Rotterdam  
Postbus 23058, 3001 KB Rotterdam

### *INSPECTIE VAN HET ONDERWIJS*

vragen over onderwijs voor leerlingen en ouders T 0800-1400 (gratis)  
[www.onderwijsinspectie.nl](http://www.onderwijsinspectie.nl)

### *DIENST UITVOERING ONDERWIJS (DUO)*

Informatielijn T 050-5997755  
[www.duo.nl](http://www.duo.nl)

### *MELDPUNT VERTROUWENSINSPECTEURS*

T 0900-1113111 (tijdens kantooruren en tegen lokaal tarief)

### *CENTRUM VOOR JEUGD EN GEZIN (CJG)*

Zuidplein 2, Maashaven OZ 218, Groene Tuin 265  
T 088-2010000  
[www.cjgrijnmond.nl](http://www.cjgrijnmond.nl)

### *EXPERTISECENTRUM ZIEK EN ONDERWIJS*

Erasmus MC  
Wijtemaweg 80, 3015 CN Rotterdam  
T 010-7036955

### *ADVIES- EN MELDPUNT KINDERMISHANDELING*

Veilig Thuis Rotterdam Rijnmond  
Paul Krugerstraat 181, 3072 GJ Rotterdam  
T 0800-2000  
info@veiligthuisrr.nl  
[www.veiligthuisrr.nl](http://www.veiligthuisrr.nl)

### *LANDELIJK AKTIE KOMITEE SCHOLIEREN (LAKS)*

Drieharingenstraat 6, 3511 BJ Utrecht  
T 030-7900910  
info@laks.nl  
[www.laks.nl](http://www.laks.nl)

### *VAN DIJK EDUCATIE*

(schoolboeken)  
klantenservice van 8.30-21.00 uur  
T 088-2030303  
[www.vandijk.nl](http://www.vandijk.nl)

### *PROJECTBUREAU POT MET GOUD OP ZUID*

Roerdomplaan 42, 3084 NM Rotterdam  
Postbus 57613, 3008 BP Rotterdam  
info@potmetgoudopzuid.nl  
[www.potmetgoudopzuid.nl](http://www.potmetgoudopzuid.nl)

### *STICHTING MEEDOEN IN ROTTERDAM*

Postbus 21457, 3001 AL Rotterdam  
T 010-2400189 (di t/m do 10.00-12.00 uur)  
info@meedoeninrotterdam.nl  
[www.meedoeninrotterdam.nl](http://www.meedoeninrotterdam.nl)

*MEE*

Boompjes 554, 3011 XZ Rotterdam

T 010-2821111 (ma t/m vr 09.00-17.00 uur)

[vraag@meerrotterdam.nl](mailto:vraag@meerrotterdam.nl)

[www.meerrotterdam.nl](http://www.meerrotterdam.nl)











# ADRES

T 010 483 53 11

E [INFO@OLYMPIACOLLEGE.NL](mailto:INFO@OLYMPIACOLLEGE.NL)

I [WWW.OLYMPIACOLLEGE.NL](http://WWW.OLYMPIACOLLEGE.NL)

BEZOEKADRES

OLYMPIAWEG 395, 3078 HT ROTTERDAM

